35 AÑOS SAGAJI

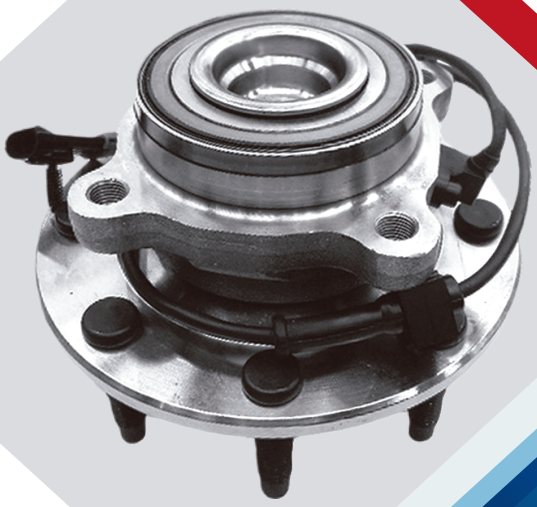

SAGAJI INFORMA 2025

Jeep

COMPASS

Los artículos publicados en esta edición están sujetos a disponibilidad o hasta agotar existencias. Las imágenes son ilustrativas y pueden variar.

Publicación 07
SEPTIEMBRE 2025

¡Seguro tenemos lo que necesita!

Guía de lectura

ÍNDICE

1. Ubique el sistema automotriz que sea de su interés para iniciar la consulta de refacciones aplicables al vehículo, por ejemplo, afinación, clutch, etc.

   Los sistemas automotrices están ordenados alfabéticamente, lo que facilita la consulta de esta publicación.

2. Localice la categoría específica de las refacciones que desea consultar para identificar la o las páginas en donde encontrará los códigos o números de parte disponibles para el vehículo que da título a esta publicación.

CONSULTA

1. Una vez que se encuentre en la página de la categoría de producto de su interés, identifique la refacción que requiere consultar de acuerdo con el siguiente orden:

   a. *Nombre de la refacción.*
   b. *Código o número de parte (el orden de lectura es alfanumérico).*
   c. *Marca del producto.*
   d. *Aplicación por año o modelo, motor y cilindraje.*
   e. *Equivalencias en otras marcas.*
   f. *Especificaciones adicionales.*

IMPORTANTE: Cada producto publicado muestra tanto la fotografía, como la marca con mayor demanda y disponibilidad.

Esta publicación podría tener algún error en aplicación, número de parte, especificaciones, fotografía, entre otros.

Todas las refacciones impresas en esta edición están sujetas a disponibilidad o bien a compra sobre pedido. Por favor valide existencias en nuestra página de comercio electrónico o con su Asesor Comercial SAGAJI.

Índice

AFINACIÓN

Bujías doble platino 1
Bujías iridium 1
Bujías resistiva 1
Filtros aceite 1,2
Filtros aire 2
Filtros cabina 2,3
Válvulas pcv 3

CLUTCH

Cilindro maestro 3
Kit clutch 3

ELÉCTRICO

Bobinas 4
Bulbo aceite 4
Capuchon bobina 4
Cuerpos aceleración 4
Inyector 4
Módulo bomba gasolina 5
Sensores ckp 5
Sensores cmp 5
Sensores cts 5
Sensores iat 5
Sensores ks 5
Sensores oxígeno 5,6
Válvulas vvt 6

ENFRIAMIENTO

Bandas micro v 6
Bomba agua 7
Depósito anticongelante 7
Mangueras radiador 7
Poleas loca 7,8
Radiador 8
Tapones radiador 8
Tensor banda accesorios 8
Termostatos 8,9
Tomas agua 9

FRENOS

Balatas disco 9,10,11
Balata tambor 11
Cilindro maestro 11
Discos 11
Kits caliper 11,12
Kits tambor 12

MOTOR

Anillos 12,13
Arandela empuje 13
Chicote acelerador 13
Enfriador aceite 13
Juegos juntas motor 13,14
Juntas cabeza 14
Junta múltiple admision 14
Junta múltiple escape 14
Junta punterías 15
Metales biela 15

MOTOR

Metales cigüeñal 15,16
Pistones 16
Puntería 16
Repuestos soportes motor 16
Retén cigüeñal 17
Retén distribución 17
Sellos válvulas 17
Tapón aceite 17
Válvula admisión 17
Válvula escape 17

SUSPENSIÓN Y DIRECCIÓN

Amortiguadores gas 18
Bases amortiguador 18,19
Bieleta 19
Brazo suspensión 19
Bujes 19
Buje eje 19
Bujes horquillas 19,20
Bujes inferiores 20
Buje trasero 20
Horquillas 20
Rótula 21
Terminales dirección 21
Tornillos estabilizadores 21,22

TREN MOTRIZ

Balero doble 22
Cubres polvos 22,23
Espigas lado caja 23
Espigas lado rueda 23
Filtros transmisión 23
Maza cubo 23
Retén transmisión 24
Soportes transmisión 24
Tripoide 24

UNIVERSAL

Plumas limpiaparabrisas 24

¡Seguro tenemos lo que necesita!

Conozca

Nuestra plataforma de comercio en línea

ecommerce.sagaji.com.mx

SAGAJI Informa

Jeep COMPASS

7318

2007-2016	2.4	L4
-	-	-
-	-	-
-	-	-

Equivalencias

CHAMPION	-
RC12PMPB4	-

Especificaciones

-

BUJÍA IRIDIUM — 9202

2007-2016	2.4	L4
-	-	-
-	-	-
-	-	-

Equivalencias

CHAMPION	-
RC12WMPB4	-

Especificaciones

-

BUJÍA PLATINO — 3318

2007-2016	2.4	L4
-	-	-
-	-	-
-	-	-

Equivalencias

CHAMPION	-
RC12PM-S	-

Especificaciones

-

BUJÍA RESISTIVA — RC12MC4

2007-2016	2.4	L4
-	-	-
-	-	-
-	-	-

Equivalencias

CHAMPION	-
318	-

Especificaciones

-

FILTRO ACEITE — GPS291

2023-2025	1.3 TURBO	L4
-	-	-
-	-	-
-	-	-

Equivalencias

INTERFIL	-
OF4177STX	-

Especificaciones

SINTÉTICO

FILTRO ACEITE — GPS406

2007-2022	2.4	L4
2023-2025	2.0 TURBO	L4
-	-	-
-	-	-

Equivalencias

INTERIL	-
OF10060STX	-

Especificaciones

SINTÉTICO

FILTRO ACEITE — OF10060STX

2007-2022	2.4	L4
2023-2025	2.0 TURBO	L4
-	-	-
-	-	-

Equivalencias

GONHER	-
GPS406	-

Especificaciones

SINTÉTICO

Jeep COMPASS

Mayoreo en autopartes

FILTRO ACEITE — OF4177STX

2023-2025	1.3 TURBO	L4
-	-	-
-	-	-
-	-	-

Equivalencias

GONHER	-
GPS291	**-**

Especificaciones

SINTÉTICO

FILTRO ACEITE — U00GP291

2023-2025	1.3 TURBO	L4
-	-	-
-	-	-
-	-	-

Equivalencias

INTERFIL	GONHER
OF4177	**GP291**

Especificaciones

-

FILTRO ACEITE — U00GP406

2007-2022	2.4	L4
2023-2025	2.0 TURBO	L4
-	-	-
-	-	-

Equivalencias

GONHER	INTERFIL
GP406	**OF10060**

Especificaciones

-

FILTRO AIRE — SGA10118

2007-2010	2.4	L4
-	-	-
-	-	-
-	-	-

Equivalencias

INTERFIL	GONHER
F16A94	**GA489**

Especificaciones

-

FILTRO AIRE — SGA1045

2011-2016	2.4	L4
-	-	-
-	-	-
-	-	-

Equivalencias

INTERFIL	GONHER
F10A45	**GA220R**

Especificaciones

-

FILTRO AIRE — SGA2318

2017-2022	2.4	L4
2023-2025	2.0 TURBO	L4
-	-	-
-	-	-

Equivalencias

GONHER	INTERFIL
GA2318	**F103A37**

Especificaciones

-

FILTRO CABINA — CFI5058

2007-2017	2.4	L4
-	-	-
-	-	-
-	-	-

Equivalencias

GONHER	-
GAC50	**-**

Especificaciones

-

FILTRO CABINA — CFI5058CA

2007-2017	2.4	L4
-	-	-
-	-	-
-	-	-

Equivalencias

-	-
-	**-**

Especificaciones

CARBÓN ACTIVADO

SAGAJI Informa

Jeep COMPASS

FILTRO CABINA — GAC50

2007-2017	2.4	L4
-	-	-
-	-	-
-	-	-

Equivalencias

INTERFIL	-
CFI5058	**-**

Especificaciones

-

GONHER

FILTRO CABINA — UFC5197CA

2018-2022	2.4	L4
2023-2025	1.3 TURBO	L4
2023-2025	2.0 TURBO	L4
-	-	-

Equivalencias

GONHER	INTERFIL
GAC2465	**CFI5197CA**

Especificaciones

CARBÓN ACTIVADO

AUTOPARTES UNICAR

FILTRO CABINA — UFC5197CA

2023-2025	1.3 TURBO	L4
2023-2025	2.0 TURBO	L4
-	-	-
-	-	-

Equivalencias

GONHER	INTERFIL
GAC2465	**CFI5197CA**

Especificaciones

CARBÓN ACTIVADO

AUTOPARTES UNICAR

VÁLVULA PCV — SG102

2007-2022	2.4	L4
-	-	-
-	-	-
-	-	-

Equivalencias

TOMCO	-
TM485	**-**

Especificaciones

-

AUTOPARTES UNICAR

CLUTCH

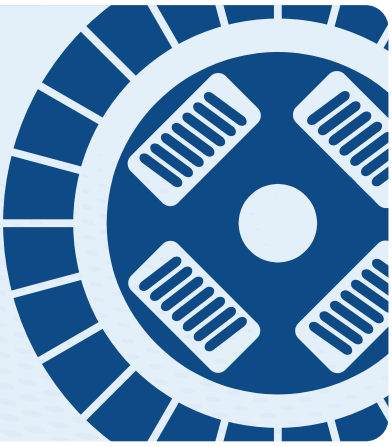

CILINDRO MAESTRO — SCM178AP

2007-2013	2.4	L4
2010-2013	2.0	L4
-	-	-
-	-	-

Equivalencias

-	-
-	**-**

Especificaciones

-

AUTOPARTES UNICAR

KIT CLUTCH — K7081301

2011-2014	2.4	L4
-	-	-
-	-	-
-	-	-

Equivalencias

-	-
-	**-**

Especificaciones

-

SACHS

ELÉCTRICO

Jeep COMPASS

Mayoreo en autopartes

BOBINA — ICK88

2007-2017	2.4	L4
2007-2017	2.0	L4
-	-	-
-	-	-

Equivalencias

IEA	-
P51587	**-**

Especificaciones

-

BOBINA — P51587

2007-2017	2.4	L4
-	-	-
-	-	-
-	-	-

Equivalencias

KEM	-
ICK88	**-**

Especificaciones

3 PINES

BULBO ACEITE — PS511

2007-2017	2.4	L4
2007-2017	2.0	L4
-	-	-
-	-	-

Equivalencias

-	-
-	**-**

Especificaciones

INDICADOR DE LUZ 1 TERMINAL

CAPUCHÓN BOBINA — CH29

2007-2017	2.4	L4
2007-2017	2.0	L4
-	-	-
-	-	-

Equivalencias

-	-
-	**-**

Especificaciones

4 CAPUCHONES C/RESORTE ENCENDIDO ELECTRÓNICO

CUERPO ACELERACIÓN — T63153

2018-2020	2.4	L4
-	-	-
-	-	-
-	-	-

Equivalencias

-	-
-	**-**

Especificaciones

DIÁMETRO DEL OBTURADOR 6.6 CM / 6 TERMINALES EN UNA LINEA

CUERPO ACELERACIÓN — T6335

2007-2017	2.4	L4
2007-2017	2.0	L4
-	-	-
-	-	-

Equivalencias

-	-
-	**-**

Especificaciones

DIÁMETRO DEL OBTURADOR 6.6 CM, 6 TERMINALES EN 2 LINEAS

CUERPO ACELERACIÓN — T6392

2017-2022	2.4	L4
-	-	-
-	-	-
-	-	-

Equivalencias

-	-
-	**-**

Especificaciones

DIÁMETRO GARGANTA 7.1 CM

INYECTOR — T15994

2007-2017	2.4	L4
2007-2017	2.0	L4
-	-	-
-	-	-

Equivalencias

-	-
-	**-**

Especificaciones

INYECTOR POR CILINDRO

SAGAJI Informa

Jeep
COMPASS

MÓDULO BOMBA GASOLINA — 7228E

2007-2017	2.4	L4
-	-	-
-	-	-
-	-	-

Equivalencias

-	-
-	-

Especificaciones

-

KEM

SENSOR CKP — 147327

2007-2017	2.4	L4
2007-2017	2.0	L4
-	-	-
-	-	-

Equivalencias

TOMCO	-
T22327	-

Especificaciones

3 TERMINALES

KEMPARTS

SENSOR CKP — T22327

2007-2017	2.4	L4
2007-2017	2.0	L4
-	-	-
-	-	-

Equivalencias

KEM PARTS	-
147327	-

Especificaciones

3 TERMINALES

TOMCO

SENSOR CMP — T22364

2007-2022	2.4	L4
2007-2017	2.0	L4
-	-	-
-	-	-

Equivalencias

KEM PARTS	-
147364	-

Especificaciones

3 TERMINALES

TOMCO

SENSOR CTS — T12297

2007-2016	2.4	L4
-	-	-
-	-	-
-	-	-

Equivalencias

-	-
-	-

Especificaciones

-

TOMCO

SENSOR IAT — T12213

2007-2017	2.4	L4
-	-	-
-	-	-
-	-	-

Equivalencias

-	-
-	-

Especificaciones

CARGA AIRE

TOMCO

SENSOR KS — 144240

2007-2019	2.4	L4
2007-2014	2.0	L4
-	-	-
-	-	-

Equivalencias

-	-
-	-

Especificaciones

2 TERMINALES

KEMPARTS

SENSOR OXÍGENO — 138836

2007-2010	2.4	L4
2007-2010	2.0	L4
-	-	-
-	-	-

Equivalencias

-	-
-	-

Especificaciones

ANTES DEL C.C. DESPUÉS DEL C.C.
4 CABLES CON PRECALENTADO
SIN CONECTOR

KEMPARTS

Jeep COMPASS

Mayoreo en autopartes

SENSOR OXÍGENO	T11901		
	2011-2017	2.4	L4
	-	-	-
	-	-	-
	-	-	-
	Equivalencias		
	-	-	
	-	-	
	Especificaciones		
	-		

VÁLVULA VVT	190024		
	2007-2017	2.4	L4
	2007-2017	2.0	L4
	-	-	-
	-	-	-
	Equivalencias		
	-	-	
	-	-	
	Especificaciones		
	LADO ESCAPE		

VÁLVULA VVT	190025		
	2007-2017	2.4	L4
	2007-2017	2.0	L4
	-	-	-
	-	-	-
	Equivalencias		
	-	-	
	-	-	
	Especificaciones		
	LADO ADMISIÓN		

BANDA MICRO V	K060790		
	2018-2022	2.4	L4
	-	-	-
	-	-	-
	-	-	-
	Equivalencias		
	-	-	
	-	-	
	Especificaciones		
	-		

BANDA MICRO V	K060802		
	2007-2017	2.4	L4
	-	-	-
	-	-	-
	-	-	-
	Equivalencias		
	-	-	
	-	-	
	Especificaciones		
	S/AC		

BANDA MICRO V	K061005		
	2007-2008	2.4	L4
	-	-	-
	-	-	-
	-	-	-
	Equivalencias		
	-	-	
	-	-	
	Especificaciones		
	C/AC		

BANDA MICRO V	K061015		
	2008-2017	2.4	L4
	-	-	-
	-	-	-
	-	-	-
	Equivalencias		
	-	-	
	-	-	
	Especificaciones		
	C/AC		

SAGAJI Informa

Jeep COMPASS

BOMBA AGUA — UB1982

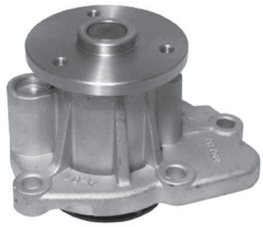

2007-2022	2.4	L4
-	-	-
-	-	-
-	-	-

Equivalencias

MORESA	SEALED POWER
MBA051982	**P1982**

Especificaciones

-

DEPÓSITO ANTICONGELANTE — UDA309056AE

2007-2022	2.4	L4
-	-	-
-	-	-
-	-	-

Equivalencias

-	-
-	**-**

Especificaciones

-

MANGUERA RADIADOR — UMA19021

2007-2017	2.4	L4
-	-	-
-	-	-
-	-	-

Equivalencias

GATES	-
CH23192	**-**

Especificaciones

SUPERIOR C/ENFRIADOR ACEITE

MANGUERA RADIADOR — UMA19373

2007-2017	2.4	L4
-	-	-
-	-	-
-	-	-

Equivalencias

GATES	-
CH23190	**-**

Especificaciones

SUPERIOR S/ENFRIADOR ACEITE

MANGUERA RADIADOR — UMA19212

2007-2012	2.4	L4
-	-	-
-	-	-
-	-	-

Equivalencias

GATES	-
CH23193	**-**

Especificaciones

SUPERIOR CVT C/ENFRIADOR ACEITE

MANGUERA RADIADOR — UMA19285

2007-2017	2.4	L4
-	-	-
-	-	-
-	-	-

Equivalencias

-	-
-	**-**

Especificaciones

INFERIOR C/ENFRIADOR ACEITE

POLEA LOCA — U111135

2007-2017	2.4	L4
-	-	-
-	-	-
-	-	-

Equivalencias

GATES	-
38018	**-**

Especificaciones

INFERIOR S/TORNILLO 70X24

POLEA LOCA — U111217

2007-2017	2.4	L4
-	-	-
-	-	-
-	-	-

Equivalencias

GATES	-
36323	**-**

Especificaciones

INFERIOR C/TORNILLO 70X24

Jeep COMPASS

Mayoreo en autopartes

POLEA LOCA — U131104

2007-2017	2.4	L4
-	-	-
-	-	-
-	-	-

Equivalencias

GATES	-
36322	**-**

Especificaciones

SUPERIOR 65X24

RADIADOR — URA5929

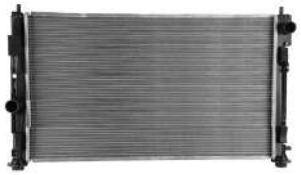

2007-2017	2.4	L4
-	-	-
-	-	-
-	-	-

Equivalencias

-	-
-	**-**

Especificaciones

-

TAPÓN RADIADOR — UTR16

2007-2011	2.4	L4
-	-	-
-	-	-
-	-	-

Equivalencias

GATES	CESA
31528	**TR29E-16**

Especificaciones

16 PSI

TAPÓN RADIADOR — UTR18

2012-2017	2.4	L4
-	-	-
-	-	-
-	-	-

Equivalencias

GATES	-
31525	**-**

Especificaciones

18 PSI

TAPÓN RADIADOR — UTR73

2018-2022	2.4	L4
-	-	-
-	-	-
-	-	-

Equivalencias

-	-
-	**-**

Especificaciones

21 PSI

TAPÓN RADIADOR — UTR98

2018-2022	2.4	L4
2023-2025	2.0 TURBO	L4
-	-	-
-	-	-

Equivalencias

GATES	-
31569	**-**

Especificaciones

20 PSI

TENSOR BANDA ACCESORIOS — U90392

2007-2016	2.4	L4
-	-	-
-	-	-
-	-	-

Equivalencias

GATES	UNICAR
39053	**U302082T**

Especificaciones

-

TERMOSTATO — 34172

2007-2017	2.4	L4
-	-	-
-	-	-
-	-	-

Equivalencias

-	-
-	**-**

Especificaciones

95C

SAGAJI Informa

Jeep COMPASS

TERMOSTATO — 34207

2007-2017	2.4	L4
-	-	-
-	-	-
-	-	-

Equivalencias

-	-
-	-

Especificaciones

77C

TOMA AGUA — UTA303582N

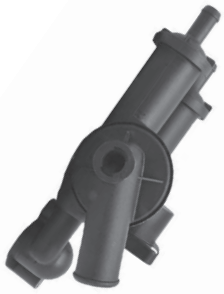

2007-2016	2.4	L4
-	-	-
-	-	-
-	-	-

Equivalencias

-	-
-	-

Especificaciones

INFERIOR

TOMA AGUA — UTA303582NKIT

2007-2016	2.4	L4
-	-	-
-	-	-
-	-	-

Equivalencias

-	-
-	-

Especificaciones

COMPLETA CON TERMOSTATOS

TOMA AGUA — UTA305196

2007-2016	2.4	L4
-	-	-
-	-	-
-	-	-

Equivalencias

-	-
-	-

Especificaciones

SUPERIOR

TOMA AGUA — UTA7861AA

2017-2022	2.4	L4
-	-	-
-	-	-
-	-	-

Equivalencias

-	-
-	-

Especificaciones

C/ TERMOSTATO

FRENOS

BALATA DISCO — M7741ZD866

2008-2009	2.4	L4
-	-	-
-	-	-
-	-	-

Equivalencias

WAGNER	-
WX866	-

Especificaciones

DELANTERO SEMI-METÁLICA

BALATA DISCO — M7743ZD868

2008-2009	2.4	L4
-	-	-
-	-	-
-	-	-

Equivalencias

-	-
-	-

Especificaciones

TRASERO SEMI-METÁLICA

Jeep COMPASS

Mayoreo en autopartes

BALATA DISCO	M7940ZD1037
	2008-2009 / 2.4 / L4
	- / - / -
	- / - / -
	- / - / -
	Equivalencias
	- / -
	- / -
	Especificaciones
	TRASERO SEMI-METÁLICA

BALATA DISCO	M8338ZD866
	2008-2008 / 2.4 / L4
	- / - / -
	- / - / -
	- / - / -
	Equivalencias
	- / -
	- / -
	Especificaciones
	DELANTERO SEMI-METÁLICA

BALATA DISCO	SHD7741ZD866
	2008-2009 / 2.4 / L4
	- / - / -
	- / - / -
	- / - / -
	Equivalencias
	- / -
	- / -
	Especificaciones
	DELANTERO CERÁMICA HD

BALATA DISCO	SPC7741ZD866
	2008-2009 / 2.4 / L4
	- / - / -
	- / - / -
	- / - / -
	Equivalencias
	WAGNER / -
	WC866 / -
	Especificaciones
	DELANTERO CERÁMICA

BALATA DISCO	SPC7743ZD868
	2008-2009 / 2.4 / L4
	- / - / -
	- / - / -
	- / - / -
	Equivalencias
	WAGNER / -
	WD868 / -
	Especificaciones
	TRASERO CERÁMICA

BALATA DISCO	SPC7940ZD1037
	2008-2009 / 2.4 / L4
	- / - / -
	- / - / -
	- / - / -
	Equivalencias
	WAGNER / -
	WD1037 / -
	Especificaciones
	TRASERO CERÁMICA

BALATA DISCO	SPC8338ZD866
	2008-2008 / 2.4 / L4
	- / - / -
	- / - / -
	- / - / -
	Equivalencias
	- / -
	- / -
	Especificaciones
	DELANTERO CERÁMICA

BALATA DISCO	SPC9046ZD1811
	2018-2022 / 2.4 / L4
	- / - / -
	- / - / -
	- / - / -
	Equivalencias
	WAGNER / -
	WC1811 / -
	Especificaciones
	DELANTERO CERÁMICA

SAGAJI Informa

Jeep COMPASS

BALATA DISCO — SPC9317ZD2081

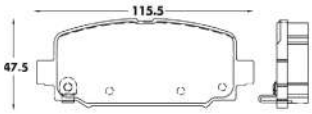

2018-2022	2.4	L4
-	-	-
-	-	-
-	-	-

Equivalencias

WAGNER	-
WC2081	-

Especificaciones

TRASERO CERÁMICA

FRITEC

BALATA TAMBOR — OW1462ZVS919

2009-2009	2.4	L4
-	-	-
-	-	-
-	-	-

Equivalencias

WAGNER	-
WZ919	-

Especificaciones

TRASERO ORGÁNICA

FRITEC

CILINDRO RUEDA — U370197L

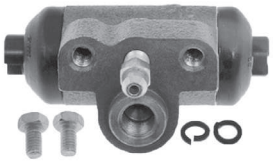

2008-2017	2.4	L4
-	-	-
-	-	-
-	-	-

Equivalencias

-	-
-	-

Especificaciones

-

UNICAR

DISCO — FR05078

2008-2009	2.4	L4
-	-	-
-	-	-
-	-	-

Equivalencias

-	-
-	-

Especificaciones

TRASERO AWD SOLIDO
5 BIRLOS O BARRENOS

FRITEC

DISCO — FR05080

2008-2009	2.4	L4
-	-	-
-	-	-
-	-	-

Equivalencias

-	-
-	-

Especificaciones

DELANTERO AWD VENTILADO
5 BIRLOS O BARRENOS

FRITEC

DISCO — FR05096

2018-2019	2.4	L4
-	-	-
-	-	-
-	-	-

Equivalencias

-	-
-	-

Especificaciones

DELANTERO VENTILADO
5 BIRLOS O BARRENOS

FRITEC

DISCO — FR05097

2018-2022	2.4	L4
-	-	-
-	-	-
-	-	-

Equivalencias

-	-
-	-

Especificaciones

TRASERO SOLIDO 5 BIRLOS
O BARRENOS

FRITEC

KIT CALIPER — UKC435

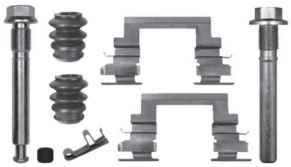

2007-2016	-	-
-	-	-
-	-	-
-	-	-

Equivalencias

-	-
-	-

Especificaciones

DELD1285.D866

UNICAR

Jeep COMPASS

Mayoreo en autopartes

KIT CALIPER	UKC436
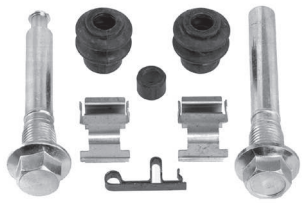	2007-2016 - -
	- - -
	- - -
	- - -
	Equivalencias
	- -
	- -
	Especificaciones
	TRAS D137

KIT CALIPER	UKC466
	2018-2019 - -
	- - -
	- - -
	- - -
	Equivalencias
	- -
	- -
	Especificaciones
	TRAS IZQ/DER FMSI D2081

KIT TAMBOR	UKT129
	2007-2010 - -
	- - -
	- - -
	- - -
	Equivalencias
	- -
	- -
	Especificaciones
	FRENO ESTACIONAMIENTO

KIT TAMBOR	UKT417L
	2009-2013 - -
	- - -
	- - -
	- - -
	Equivalencias
	- -
	- -
	Especificaciones
	BALATA 1462 919

KIT TAMBOR	UKT417R
	2009-2013 - -
	- - -
	- - -
	- - -
	Equivalencias
	- -
	- -
	Especificaciones
	BALATA 1462 919

MOTOR

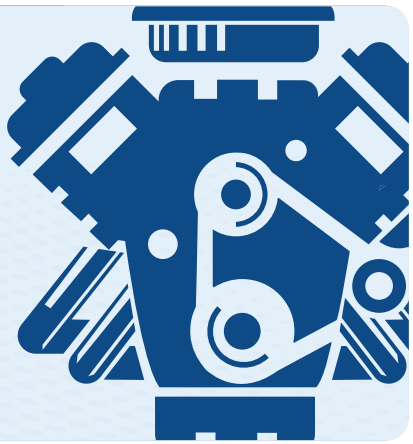

ANILLOS	MAP4835C020
	2007-2011 2.0 L4
	- - -
	- - -
	- - -
	Equivalencias
	- -
	- -
	Especificaciones
	MATERIAL: CROMADO ESP. 1ER ANILLO: 47.0 PULG ESP. 2DO ANILLO: 47.0 PULG ESP. ANILLO ACEITE: 78.0 PULG

ANILLOS	MAP4835C030
	2007-2011 2.0 L4
	- - -
	- - -
	- - -
	Equivalencias
	- -
	- -
	Especificaciones
	MATERIAL: CROMADO ESP. 1ER ANILLO: 47.0 PULG ESP. 2DO ANILLO: 47.0 PULG ESP. ANILLO ACEITE: 78.0 PULG

SAGAJI Informa

Jeep COMPASS

ANILLOS — MAP4835CSTD

2007-2011	2.0	L4
-	-	-
-	-	-
-	-	-

Equivalencias

-	-
-	-

Especificaciones

MATERIAL: CROMADO ESP. 1ER ANILLO: 47.0 PULG ESP. 2DO ANILLO: 47.0 PULG ESP. ANILLO ACEITE: 78.0 PULG

MORESA

ANILLOS — MAP5297C020

2007-2014	2.4	L4
-	-	-
-	-	-
-	-	-

Equivalencias

MAHLE	-
42099CP020	-

Especificaciones

MATERIAL: CROMADO ESP. 1ER ANILLO: 47.0 PULG ESP. 2DO ANILLO: 47.0 PULG ESP. ANILLO ACEITE: 78.0 PULG

MORESA

ANILLOS — MAP5297C030

2007-2014	2.4	L4
-	-	-
-	-	-
-	-	-

Equivalencias

-	-
-	-

Especificaciones

MATERIAL: CROMADO ESP. 1ER ANILLO: 47.0 PULG ESP. 2DO ANILLO: 47.0 PULG ESP. ANILLO ACEITE: 78.0 PULG

MORESA

ANILLOS — MAP5297CSTD

2007-2014	2.4	L4
-	-	-
-	-	-
-	-	-

Equivalencias

MAHLE	-
42099CPSTD	-

Especificaciones

MATERIAL: CROMADO ESP. 1ER ANILLO: 47.0 PULG ESP. 2DO ANILLO: 47.0 PULG ESP. ANILLO ACEITE: 78.0 PULG

MORESA

ARANDELA EMPUJE — AM9040STD

2007-2015	2.4	L4
-	-	-
-	-	-
-	-	-

Equivalencias

-	-
-	-

Especificaciones

16V ANCHO: 0.374 PULG

MORESA

CHICOTE ACELERADOR — CH161

2006-2008	2.4	L4
-	-	-
-	-	-
-	-	-

Equivalencias

-	-
-	-

Especificaciones

4X4 LONG.1238

cahsa

ENFRIADOR ACEITE — RME489

2007-2016	2.0	L4
2007-2017	2.4	L4
-	-	-
-	-	-

Equivalencias

-	-
-	-

Especificaciones

DOHC

JUEGO JUNTAS MOTOR — FS226G

2007-2017	2.4	L4
-	-	-
-	-	-
-	-	-

Equivalencias

-	-
-	-

Especificaciones

2WD DOHC

DC gaskets

Jeep COMPASS

Mayoreo en autopartes

JUEGO JUNTAS MOTOR — JC1404

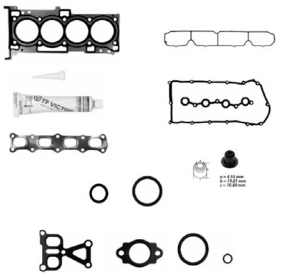

2006-2015	2.0	L4
-	-	-
-	-	-
-	-	-

Equivalencias

DC	-
FS2261ML	-

Especificaciones

16 VÁLVULAS

TF VICTOR

JUEGO JUNTAS MOTOR — JC1407

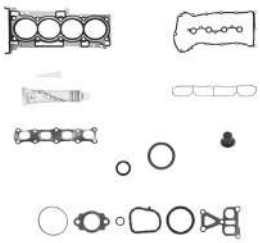

2007-2016	2.4	L4
-	-	-
-	-	-
-	-	-

Equivalencias

DC	-
FS226ML	-

Especificaciones

16 VÁLVULAS

TF VICTOR

JUNTA CABEZA — CA2261ML

2006-2013	2.0	L4
-	-	-
-	-	-
-	-	-

Equivalencias

-	-
-	-

Especificaciones

DOHC GEMAECN 0

DC gaskets

JUNTA CABEZA — CA226G

2007-2013	2.4	L4
-	-	-
-	-	-
-	-	-

Equivalencias

-	-
-	-

Especificaciones

2WD DOHC

DC gaskets

JUNTA CABEZA — CA226GX

2007-2013	2.4	L4
-	-	-
-	-	-
-	-	-

Equivalencias

-	-
-	-

Especificaciones

2WD DOHC

DC gaskets

JUNTA CABEZA — CA1407

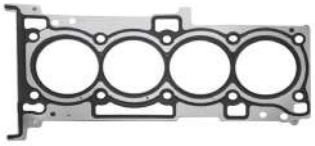

2007-2016	2.4	L4
-	-	-
-	-	-
-	-	-

Equivalencias

DC	-
CA226ML	-

Especificaciones

16 VÁLVULAS

TF VICTOR

JUNTA MÚLTIPLE ADMISIÓN — MU41407A

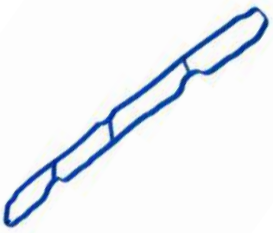

2006-2015	2.0	L4
2007-2016	2.4	L4
-	-	-
-	-	-

Equivalencias

DC	-
MS4226A	-

Especificaciones

16 VÁLVULAS

TF VICTOR

JUNTA MÚLTIPLE ESCAPE — MU41407E

2006-2015	2.0	L4
2007-2016	2.4	L4
-	-	-
-	-	-

Equivalencias

DC	-
MS4226E	-

Especificaciones

16 VÁLVULAS

TF VICTOR

SAGAJI Informa

Jeep COMPASS

JUNTA PUNTERÍAS — PS31407

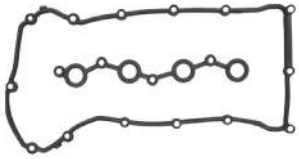

TF VICTOR

2006-2015	2.0	L4
2007-2016	2.4	L4
-	-	-
-	-	-

Equivalencias

DC	-
VS3226R	-

Especificaciones

16 VÁLVULAS

METAL BIELA — 4B903925MM

MORESA

2007-2015	2.4	L4
-	-	-
-	-	-
-	-	-

Equivalencias

-	-
-	-

Especificaciones

16V ANCHO: 0.6692 PULG

METAL BIELA — 4B903950MM

MORESA

2007-2015	2.4	L4
-	-	-
-	-	-
-	-	-

Equivalencias

-	-
-	-

Especificaciones

16V ANCHO: 0.6692 PULG

METAL BIELA — 4B903975MM

MORESA

2007-2015	2.4	L4
-	-	-
-	-	-
-	-	-

Equivalencias

-	-
-	-

Especificaciones

16V ANCHO: 0.6692 PULG

METAL BIELA — 4B9039STD

MORESA

2007-2015	2.4	L4
-	-	-
-	-	-
-	-	-

Equivalencias

-	-
-	-

Especificaciones

16V ANCHO: 0.6692 PULG

METAL CIGÜEÑAL — 5C904025MM

MORESA

2007-2015	2.4	L4
-	-	-
-	-	-
-	-	-

Equivalencias

-	-
-	-

Especificaciones

16V ANCHO: 708.0 PULG

METAL CIGÜEÑAL — 5C904050MM

MORESA

2007-2015	2.4	L4
-	-	-
-	-	-
-	-	-

Equivalencias

-	-
-	-

Especificaciones

16V ANCHO: 708.0 PULG

METAL CIGÜEÑAL — 5C904075MM

MORESA

2007-2015	2.4	L4
-	-	-
-	-	-
-	-	-

Equivalencias

-	-
-	-

Especificaciones

16V ANCHO: 708.0 PULG

Mayoreo en autopartes

METAL CIGÜEÑAL — 5C9040STD

2007-2015	2.4	L4
-	-	-
-	-	-
-	-	-

Equivalencias

-	-
-	-

Especificaciones

16V ANCHO: 708.0 PULG

MORESA

PISTÓN — 1070075

2007-2015	2.0	L4
-	-	-
-	-	-
-	-	-

Equivalencias

-	-
-	-

Especificaciones

MATERIAL: ALEACIÓN DE ALUMINIO
DIAM PISTÓN: 86.712 MM DIAM EXT
PERNO: 21.0 MM LONG PERNO: 60.0 MM

MORESA

PISTÓN — 1071050

2007-2015	2.4	L4
-	-	-
-	-	-
-	-	-

Equivalencias

-	-
-	-

Especificaciones

MATERIAL: ALEACIÓN DE ALUMINIO
DIAM PISTÓN: 88.462 MM DIAM EXT
PERNO: 21.0 MM LONG PERNO: 60.0 MM

MORESA

PISTÓN — 1071STD

2007-2015	2.4	L4
-	-	-
-	-	-
-	-	-

Equivalencias

-	-
-	-

Especificaciones

MATERIAL: ALEACIÓN DE ALUMINIO
DIAM PISTÓN: 87.962 MM DIAM EXT
PERNO: 21.0 MM LONG PERNO: 60.0 MM

MORESA

PUNTERÍA — H341

2007-2009	2.4	L4
-	-	-
-	-	-
-	-	-

Equivalencias

-	-
-	-

Especificaciones

16V

MORESA

REPUESTO SOPORTE MOTOR — SD72089

2007-2017	2.0	L4
2007-2017	2.4	L4
-	-	-
-	-	-

Equivalencias

-	-
-	-

Especificaciones

PARA SD7208 FRONTAL

DAI

REPUESTO SOPORTE MOTOR — SD73489

2007-2017	2.4	L4
-	-	-
-	-	-
-	-	-

Equivalencias

-	-
-	-

Especificaciones

PARA SD7438 DER Y SD7538
T/A T/M

DAI

REPUESTO SOPORTE MOTOR — SD74149

2007-2012	2.4	L4
-	-	-
-	-	-
-	-	-

Equivalencias

-	-
-	-

Especificaciones

TRAS AUT

DAI

SAGAJI Informa

Jeep COMPASS

RETÉN CIGÜEÑAL — RE99368VT

2006-2015	2.0	L4
2007-2016	2.4	L4
-	-	-
-	-	-

Equivalencias

DC	-
BS7226	-

Especificaciones

16 VÁLVULAS

TF VICTOR

RETÉN DISTRIBUCIÓN — RE99490PL

2006-2015	2.0	L4
2007-2016	2.4	L4
-	-	-
-	-	-

Equivalencias

DC	-
TC6226	-

Especificaciones

16 VÁLVULAS

TF VICTOR

SELLO VÁLVULA — SV8226V

2006-2013	2.0	L4
2009-2013	2.4	L4
-	-	-
-	-	-

Equivalencias

-	-
-	-

Especificaciones

DOHC

DC gaskets

SELLO VÁLVULA — SV150VT

2006-2015	2.0	L4
2007-2016	2.4	L4
-	-	-
-	-	-

Equivalencias

-	-
-	-

Especificaciones

16 VÁLVULAS

TF VICTOR

TAPÓN ACEITE — 31118

2007-2011	2.4	L4
-	-	-
-	-	-
-	-	-

Equivalencias

-	-
-	-

Especificaciones

-

Gates

VÁLVULA ADMISIÓN — V7067STD

2007-2015	2.0	L4
2007-2015	2.4	L4
-	-	-
-	-	-

Equivalencias

-	-
-	-

Especificaciones

LONG: 113.39 MM DIAM VÁLVULA: 35.0 MM DIAM VÁSTAGO: 5.46 MM

MORESA

VÁLVULA ESCAPE — S7068STD

2007-2015	2.0	L4
2007-2015	2.4	L4
-	-	-
-	-	-

Equivalencias

-	-
-	-

Especificaciones

LONG: 105.68 MM DIAM VÁLVULA: 29.0 MM DIAM VÁSTAGO: 5.46 MM

MORESA

SUSPENSION Y DIRECCION

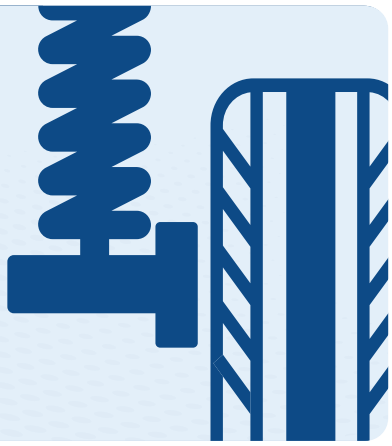

Mayoreo en autopartes

AMORTIGUADOR GAS	832590
	2007-2014 · 2.4 · L4
	2011-2011 · 2.0 · L4
	- · - · -
	- · - · -
	Equivalencias
	- · -
	- · -
	Especificaciones
	TRASERO IZQ/DER

AMORTIGUADOR GAS	MP8495
	2007-2014 · 2.4 · L4
	- · - · -
	- · - · -
	- · - · -
	Equivalencias
	- · -
	- · -
	Especificaciones
	DEL IZQUIERDO

AMORTIGUADOR GAS	MP8496
	2014-2014 · 2.4 · L4
	- · - · -
	- · - · -
	- · - · -
	Equivalencias
	- · -
	- · -
	Especificaciones
	DEL DERECHO

BASE AMORTIGUADOR	SD7332KIT
	2007-2017 · - · -
	- · - · -
	- · - · -
	- · - · -
	Equivalencias
	- · -
	- · -
	Especificaciones
	DEL IZQ/DER

BASE AMORTIGUADOR	SD8123KIT
	2007-2017 · - · -
	- · - · -
	- · - · -
	- · - · -
	Equivalencias
	- · -
	- · -
	Especificaciones
	TRAS IZQ/DER

BASE AMORTIGUADOR	SD8293KIT
	2017-2020 · - · -
	- · - · -
	- · - · -
	- · - · -
	Equivalencias
	- · -
	- · -
	Especificaciones
	DEL IZQ/DER

BASE AMORTIGUADOR	SD8294
	2017-2020 · - · -
	- · - · -
	- · - · -
	- · - · -
	Equivalencias
	- · -
	- · -
	Especificaciones
	TRAS DER

BASE AMORTIGUADOR	SD8295
	2017-2021 · 2.4 · L4
	- · - · -
	- · - · -
	- · - · -
	Equivalencias
	- · -
	- · -
	Especificaciones
	TRASERO IZQUIERDO

SAGAJI Informa

Jeep COMPASS

BASE AMORTIGUADOR — UBDA6043

2006-2016	-	-
-	-	-
-	-	-
-	-	-

Equivalencias

-	-
-	-

Especificaciones

TRAS

BASE AMORTIGUADOR — UDBA7994

2006-2016	-	-
-	-	-
-	-	-
-	-	-

Equivalencias

DAI	-
SD7332	-

Especificaciones

DEL

BIELETA — UDEV126

2007-2017	-	-
-	-	-
-	-	-
-	-	-

Equivalencias

-	-
-	-

Especificaciones

INT

BRAZO SUSPENSIÓN — UD1506081

2007-2017	2.4	L4
2007-2017	2.0	L4
-	-	-
-	-	-

Equivalencias

-	-
-	-

Especificaciones

TRASERO

BUJE — SD9802

2007-2012	-	-
-	-	-
-	-	-
-	-	-

Equivalencias

-	-
-	-

Especificaciones

KIT TRASERO

BUJE — SD98021

2007-2012	-	-
-	-	-
-	-	-
-	-	-

Equivalencias

-	-
-	-

Especificaciones

TRASERO

BUJE EJE — SD64821

2007-2014	-	-
-	-	-
-	-	-
-	-	-

Equivalencias

-	-
-	-

Especificaciones

TRAS

BUJE HORQUILLA — UD1406172

2007-2017	2.4	L4
2007-2017	2.0	L4
-	-	-
-	-	-

Equivalencias

-	-
-	-

Especificaciones

IZQ/DER

Jeep COMPASS

Mayoreo en autopartes

BUJE HORQUILLA	UD1407012
	2018-2020 / 2.4 / L4
	- / - / -
	- / - / -
	- / - / -
	Equivalencias
	- / -
	- / -
	Especificaciones
	IZQ/DER

BUJE HORQUILLA	UD1407013
	2018-2020 / 2.4 / L4
	- / - / -
	- / - / -
	- / - / -
	Equivalencias
	- / -
	- / -
	Especificaciones
	IZQ/DER

BUJE INFERIOR	UD1415001
	2007-2017 / 2.4 / L4
	2007-2017 / 2.0 / L4
	- / - / -
	- / - / -
	Equivalencias
	DAI / -
	SD1415001 / -
	Especificaciones
	IZQ/DER

BUJE INFERIOR	UD1415002
	2007-2017 / 2.4 / L4
	2007-2017 / 2.0 / L4
	- / - / -
	- / - / -
	Equivalencias
	DAI / -
	SD1415002 / -
	Especificaciones
	IZQ/DER

BUJE TRASERO	SD98022
	2007-2012 / - / -
	- / - / -
	- / - / -
	- / - / -
	Equivalencias
	- / -
	- / -
	Especificaciones
	CHICO DIAM EXT: 40 MM ALTURA: 41.9 MM

HORQUILLA	UD1506055
	2007-2017 / 2.4 / L4
	2007-2017 / 2.0 / L4
	- / - / -
	- / - / -
	Equivalencias
	- / -
	- / -
	Especificaciones
	IZQ

HORQUILLA	UD1506056
	2007-2017 / 2.4 / L4
	2007-2017 / 2.0 / L4
	- / - / -
	- / - / -
	Equivalencias
	- / -
	- / -
	Especificaciones
	DER

HORQUILLA	UD1515013
	2007-2017 / 2.4 / L4
	2007-2017 / 2.0 / L4
	- / - / -
	- / - / -
	Equivalencias
	- / -
	- / -
	Especificaciones
	SUPERIOR TRASERA

SAGAJI Informa

Jeep COMPASS

RÓTULA — UD1006034

2018-2020	-	-
-	-	-
-	-	-
-	-	-

Equivalencias

-	-
-	-

Especificaciones

INFERIOR IZQ/DER

RÓTULA — UD1015001

2007-2017	2.4	L4
2007-2017	2.0	L4
-	-	-
-	-	-

Equivalencias

-	-
-	-

Especificaciones

INFERIOR IZQ/DER

TERMINAL DIRECCIÓN — UD1106005

2007-2022	2.4	L4
2007-2017	2.0	L4
-	-	-
-	-	-

Equivalencias

-	-
-	-

Especificaciones

IZQ/DER

TERMINAL DIRECCIÓN — UD1107015

2018-2020	2.4	L4
-	-	-
-	-	-
-	-	-

Equivalencias

-	-
-	-

Especificaciones

IZQUIERDA

TERMINAL DIRECCIÓN — UD1107016

2018-2020	2.4	L4
-	-	-
-	-	-
-	-	-

Equivalencias

-	-
-	-

Especificaciones

DERECHA

TERMINAL DIRECCIÓN — UTD30005L

2018-2020	2.4	L4
-	-	-
-	-	-
-	-	-

Equivalencias

-	-
-	-

Especificaciones

IZQUIERDA

TERMINAL DIRECCIÓN — UTD30005R

2018-2020	2.4	L4
-	-	-
-	-	-
-	-	-

Equivalencias

-	-
-	-

Especificaciones

DERECHA

TORNILLO ESTABILIZADOR — UD2106016

2007-2017	2.4	L4
2007-2017	2.0	L4
-	-	-
-	-	-

Equivalencias

-	-
-	-

Especificaciones

IZQ/DER

Jeep COMPASS

Mayoreo en autopartes

TORNILLO ESTABILIZADOR	UD2106068
	2018-2022 · 2.4 · L4
	- · - · -
	- · - · -
	- · - · -
	Equivalencias
	- / -
	- / -
	Especificaciones
	FWD/AWD

TORNILLO ESTABILIZADOR	UD2107008
	2018-2020 · 2.4 · L4
	- · - · -
	- · - · -
	- · - · -
	Equivalencias
	- / -
	- / -
	Especificaciones
	FWD/AWD

TORNILLO ESTABILIZADOR	UD2115017
	2007-2009 · 2.4 · L4
	2007-2009 · 2.0 · L4
	- · - · -
	- · - · -
	Equivalencias
	- / -
	- / -
	Especificaciones
	IZQ

TORNILLO ESTABILIZADOR	UD2115018
	2007-2009 · 2.4 · L4
	2007-2009 · 2.0 · L4
	- · - · -
	- · - · -
	Equivalencias
	- / -
	- / -
	Especificaciones
	DER

TREN MOTRIZ

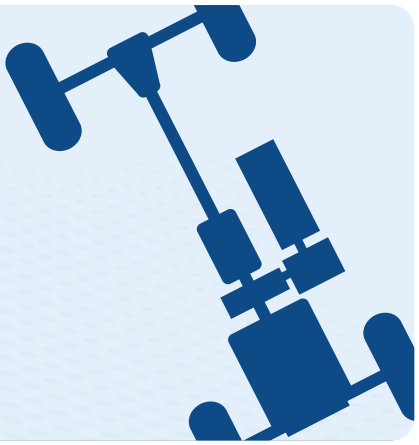

BALERO DOBLE	DAC43800040SI
	2007-2017 · 2.4 · L4
	- · - · -
	- · - · -
	- · - · -
	Equivalencias
	- / -
	- / -
	Especificaciones
	RUEDA DEL C/ABS 43X80X40

CUBRE POLVO	BR2604
	2007-2017 · 2.4 · L4
	- · - · -
	- · - · -
	- · - · -
	Equivalencias
	DAI / -
	SD63165 / -
	Especificaciones
	IZQ/DER LADO RUEDA

CUBRE POLVO	SD63164
	2007-2017 · 2.4 · L4
	- · - · -
	- · - · -
	- · - · -
	Equivalencias
	- / -
	- / -
	Especificaciones
	IZQ/DER LADO CAJA STD C/ TRIPOIDE

SAGAJI Informa

Jeep COMPASS

CUBRE POLVO — SD63165

2007-2017	2.4	L4
-	-	-
-	-	-
-	-	-

Equivalencias

RACE	-
BR2604	-

Especificaciones

IZQ/DER LADO RUEDA

CUBRE POLVO — SD63166

2007-2017	2.4	L4
-	-	-
-	-	-
-	-	-

Equivalencias

-	-
-	-

Especificaciones

IZQ/DER LADO CAJA AUT C/ TRIPOIDE

ESPIGA LADO CAJA — RC7470

2007-2017	2.4	L4
-	-	-
-	-	-
-	-	-

Equivalencias

-	-
-	-

Especificaciones

AUT IZQ 27 ESTRÍAS EXT 33 ESTRÍAS INT

ESPIGA LADO CAJA — RC8462

2007-2022	2.4	L4
-	-	-
-	-	-
-	-	-

Equivalencias

-	-
-	-

Especificaciones

T MAN DER 33 ESTRÍAS INT 28 ESTRÍAS EXT

ESPIGA LADO RUEDA — RR9445

2007-2017	2.4	L4
-	-	-
-	-	-
-	-	-

Equivalencias

-	-
-	-

Especificaciones

MAN/AUT 28 ESTRÍAS EXT 33 ESTRÍAS INT

FILTRO TRANSMISIÓN — JT216

2007-2017	2.4	L4
-	-	-
-	-	-
-	-	-

Equivalencias

-	-
-	-

Especificaciones

CVT 20 TORNILLOS CARTER

FILTRO TRANSMISIÓN — JT219C

2012-2017	2.4	L4
-	-	-
-	-	-
-	-	-

Equivalencias

-	-
-	-

Especificaciones

6 VEL

MAZA CUBO — UMC6719S

2007-2022	2.4	L4
-	-	-
-	-	-
-	-	-

Equivalencias

-	-
-	-

Especificaciones

TRAS 5 BIRLOS P/FRENOS ABS 4X2

Jeep COMPASS

Mayoreo en autopartes

RETÉN TRANSMISIÓN — 221207

2007-2022	2.4	L4
-	-	-
-	-	-
-	-	-

Equivalencias

-	-
-	-

Especificaciones

FLECHA CAMBIOS TRANSEJE MANUAL 5 VELOCIDADES NITRILO .472X.876X.276

SOPORTE TRANSMISIÓN — SD7358

2007-2017	2.4	L4
-	-	-
-	-	-
-	-	-

Equivalencias

-	-
-	-

Especificaciones

T/A

SOPORTE TRANSMISIÓN — SD7749

2007-2022	2.4	L4
-	-	-
-	-	-
-	-	-

Equivalencias

-	-
-	-

Especificaciones

T/M

TRIPOIDE — RT5051

2007-2022	2.4	L4
-	-	-
-	-	-
-	-	-

Equivalencias

-	-
-	-

Especificaciones

AUT IZQ 33 DIENTES

UNIVERSAL

PLUMA LIMPIAPARABRISAS — H9XW18S

2018-2019	-	-
-	-	-
-	-	-
-	-	-

Equivalencias

GONHER	-
GNHS18	-

Especificaciones

LADO COPILOTO 457 MM 18 PULG CLEANTECH

PLUMA LIMPIAPARABRISAS — H9XW20S

2006-2017	-	-
-	-	-
-	-	-
-	-	-

Equivalencias

GONHER	-
GNHS20	-

Especificaciones

LADO COPILOTO 508 MM 20 PULG CLEANTECH

PLUMA LIMPIAPARABRISAS — H9XW22S

2006-2017	-	-
-	-	-
-	-	-
-	-	-

Equivalencias

GONHER	-
GNHS22	-

Especificaciones

LADO PILOTO 559 MM 22 PULG CLEANTECH

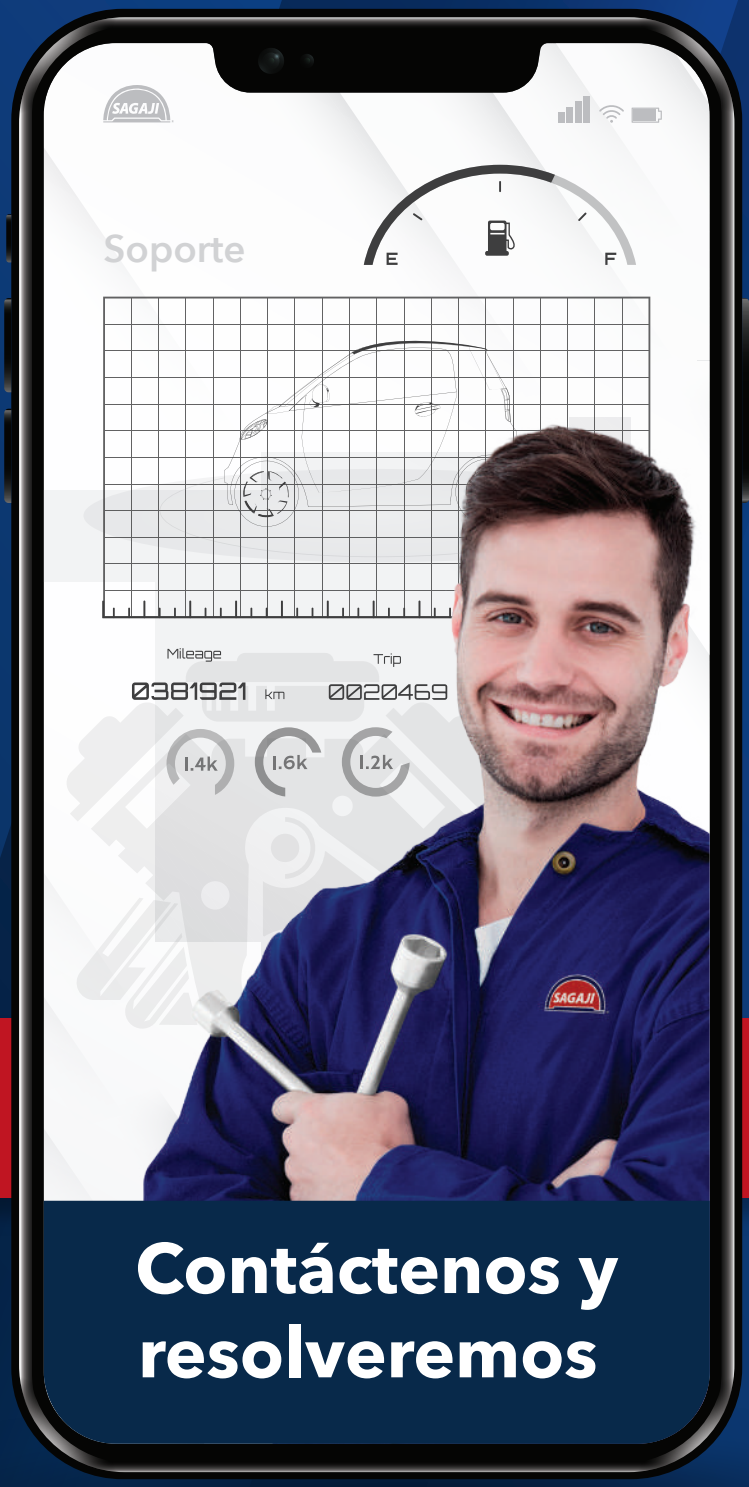

Contáctenos y resolveremos

SAGAJI®

Soporte
Técnico

(55) 3433-4150

Todas las dudas que tenga con respecto a nuestros productos, aplicaciones y garantías.

SAGAJI®

Ventas
Telefónicas

55-2652-7000

Nuestros asesores
de telemarketing lo antenderán.

Mayoreo en autopartes

cada vez más cerca de usted

CDMX
(55) 2652 7000
(800) 719 1474

EDOMEX
(55) 9085 3960

León
(477) 774 0337
(800) 712 7985

Oaxaca
(951) 502 1700
(800) 201 0110

Puebla
(222) 223 2500
(800) 627 8030 y 31

Tuxtla
(961) 639 6342
(961) 639 6327

www.sagaji.com.mx

SAGAJI®

Mayoreo en autopartes

cada vez más cerca de usted

www.sagaji.com.mx